

Rötelmann, Werdohl

Frontbrenner Modell Nr. 96



GEBR. RÖTELMANN, WERDOHL I. WESTF.

Bügelampen.
4, 6, 8, 10, 12, 14, 16, 18, 20, 22, 24, 26, 28, 30, 32, 34, 36, 38, 40, 42, 44, 46, 48, 50, 52, 54, 56, 58, 60, 62, 64, 66, 68, 70, 72, 74, 76, 78, 80, 82, 84, 86, 88, 90, 92, 94, 96, 98, 100.

Nr.	Maße	Einheitspreis	Einheitspreis	Einheitspreis
10	100 mm	1,50	1,50	1,50
20	150 mm	2,50	2,50	2,50
30	200 mm	3,50	3,50	3,50
40	250 mm	4,50	4,50	4,50
50	300 mm	5,50	5,50	5,50
60	350 mm	6,50	6,50	6,50
70	400 mm	7,50	7,50	7,50
80	450 mm	8,50	8,50	8,50
90	500 mm	9,50	9,50	9,50
100	550 mm	10,50	10,50	10,50

Gebr. Rötelmann Werdohl i. W.

Acetylen-Spar-Stammlaternen und Handlampen

Maschinen, Stahl, eisernes Werkzeugzeug und Gerüste für den Hoch- und Tiefbau, Bergwerk- und Landmaschinen

Acetylen-Grubenlampen

Neueste und einfachste Ausführung. Absolute Prüfung. Lichtstrom von 1000 bis 2000 Kerzen.

GEBR. RÖTELMANN WERDOHL I. WESTF.

Acetylen-Grubenlampen, -Laternen, -Sturmlampen

Sämtliche Werkzeuge und Geräte für den Hoch- und Tiefbau

Gebr. Rötelmann
Werdohl 1 i. Westf.
Filiale: Hamburg, Merkurhof

back to [spanschrauben-buegelverschluss](#)

Rötelmann - Schraubverschluss

Rötelmann-Lampe in der Lampenstube der Eisenerzgrube „St. Maria“ 1906 Lothringen

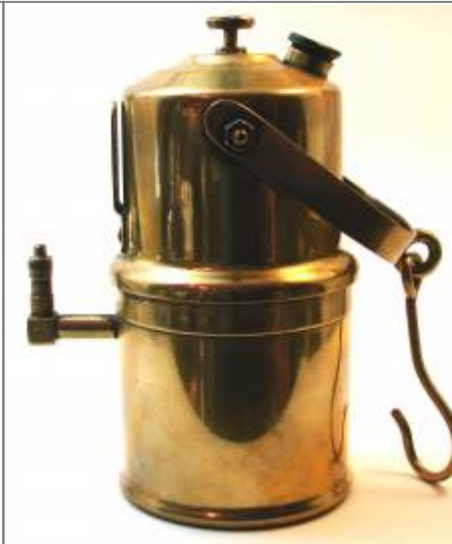

Innenansicht

Brennerträger

Wasserschraube



Bodenrändelung

Lit.: Der Erz-Bergbau, Die Einführung der Azetylen-Beleuchtung und die Lampen-Ausgabestelle auf dem Eisenerzbergwerke Sankt Maria bei St. Marie aux Chenes, 1. Mai 1907, Seite 160

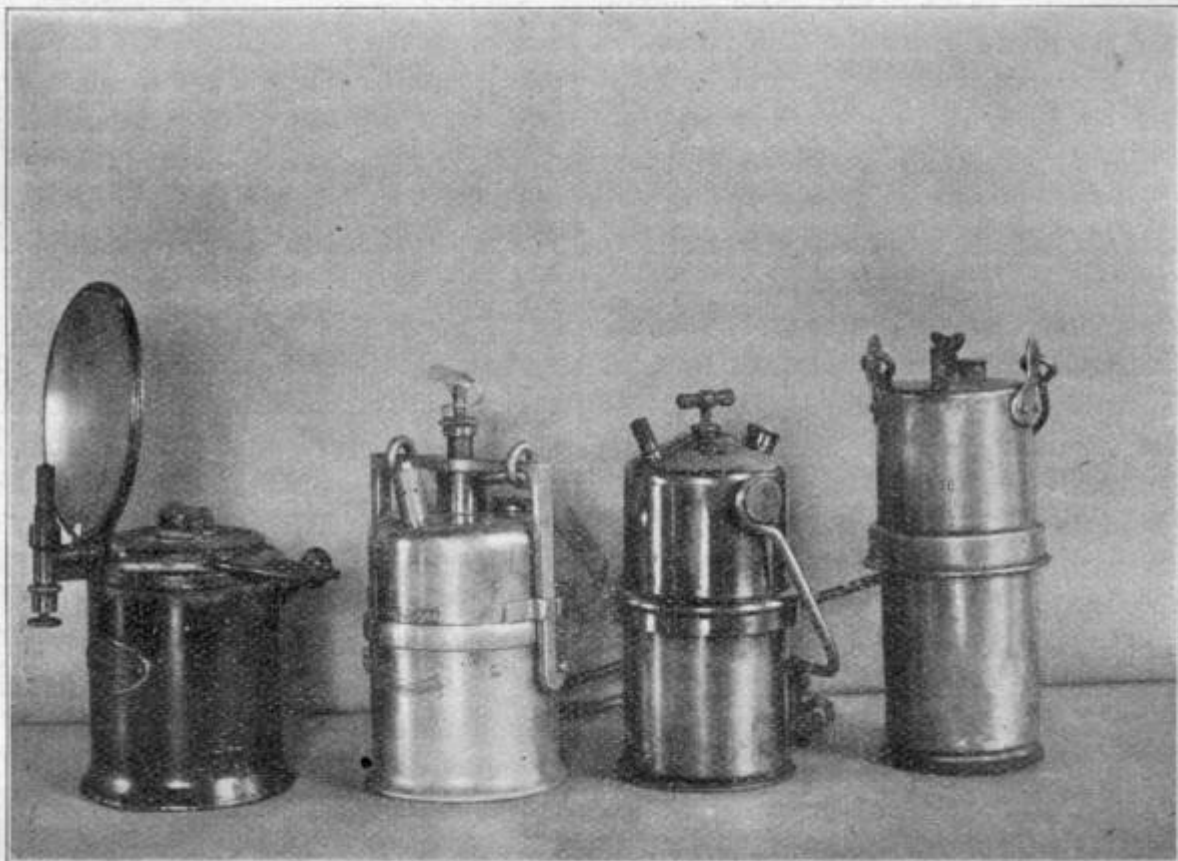
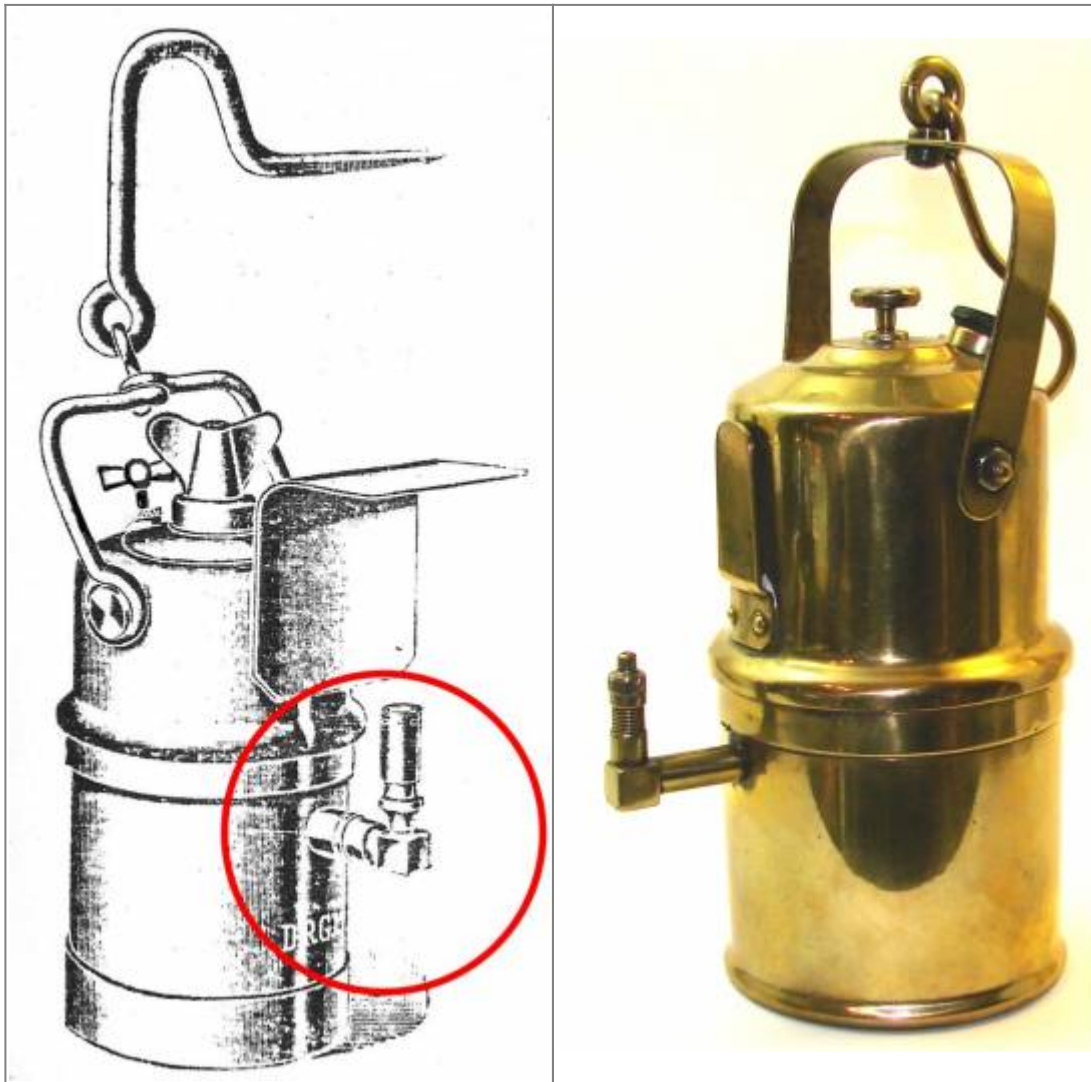

Fig. 3. Acetylen-Lampen verschiedener Systeme.

Am gebräuchlichsten sind solche von Lothringischen und Luxemburgischen Firmen, wie die von Gebrüder Gillain in Esch (Luxemburg), Täsch in Montois-la-Montagne und Faber in Aumetz, deren sich zusammen etwa 60⁰/₀ der Belegschaft bedienen. Bei etwa 10⁰/₀ sind Lampen aus der Fabrik von Friemann & Wolf in Zwickau vertreten, während bei den übrigen Bergleuten alle möglichen anderen Sorten zu finden sind (Fig. 3).



Im Prospekt 1908/09, Seite 4, ist dieser Brennerträger zu sehen.

[.pdf Rötelmann-Schraubverschluss und Informationen von Serlo, Lampenstube "ST. Maria" 1906 Schraubverschluss](#)

back to [spanschrauben-buegelverschluss](#)

From: <https://karl-heupel.de/dokuwiki/> - **KarlHeupel**

Permanent link: https://karl-heupel.de/dokuwiki/doku.php?id=grubenlampen:karbidlampen:roetelmann_werdohl

Last update: **2020/03/26 11:30**

