Börsen - Meetings - Expo Mine 2022

Geplant - Prévu - Planned - Pianificato - Plánované

13.03.2022 Zeche Zollverein (D)

03.04,2022 Roche la Moliere (F)

26.05.2022 Trainingsbergwerk Recklinghausen (D)

11.06.2022 Big meet Pleasley (GB)

5.-7.08.2022 Schilpario (I)

02.10.2022 Bully les Mines (F)

06.11.2022 Zeche Nachtigall (D)

Germany

Bergbaubörsen, wenn alle vernünftig bleiben. Glück Auf

31.10.2021 Fraulautern Grubenlampenbörse 9:00 - 17:00 Uhr. Bilder von Martin Zürn.

14.11.2021 Zeche Nachtigall / Witten - Ein Neubeginn

05.12.2021 Wilnsdorfer Bergbau- & Mineralienbörse 57234 Wilnsdorf

Vielleicht als Ersatz für Hansa wird im nächsten Jahr die erste Intern. Grubenlampenbörse im Trainingsbergwerk Recklinghausen stattfinden.

__.02.2021	14.03.2021	in Recklinghausen	14.11.2021
Wilnsdorf	Zeche Zollern	Kokerei Hansa	Nachtigall

Verein Siegerländer Bergbau: Der **Internationale Bergbau- und Montanhistorik Workshop** kommt ins Siegerland, allerdings erst 2022. Zum zweiten Mal wird dann der Internationale Bergbau & Montanhistorik Workshop im historischen Siegerländer Revier zu Gast sein. Nach 2013 in Müsen soll nun der Schwerpunkt im südlichen Revier liegen, vorgestellt wird aber die ganze 2500 Jahre alte Montanregion. Hierzu wird der Workshop auch Exkursionsziele in den Nachbarrevieren ansteuern. Die Grube Landeskrone als ältestes im Siegerland historisch belegtes Bergwerk, mit den neuesten Forschungsergebnissen und der untertägigen Dampf-maschinenhalle wird ein besonderer Schwerpunkt. 1852 ging hier die erste untertägige mit Dampfkraft betriebene Förderanlage im Königreich Preußen in Betrieb. Die untertägige Dampfmaschinenhalle ist ein Denkmal der Industrialisierung von überregionaler Bedeutung. Ansprechpartner: Meinhard Weber 1. Vorsitzender meinhard.weber@web.de, 57080 Siegen Tel. 0162 2 62 84 30 , meinhard.weber(at)web.de. Aktuelle Informationen auf der Homepage des Vereins ..... Rückblick Workshop 2019

Siegerl. Mineralienbörse	Fraulautern 30.-31.10.2021	Bergwerk Velsen Flohmarkt

Wietze	Gebhardshain	Horhausen Mineralienbörse	Grube Silberhardt

ALLE TERMINE UNTER VORBEHALT! BITTE SELBST PRÜFEN! DANKE!

Oberbayern
Bayrischer Bergmannstag 2019

Glück Auf **Prosper**! **Deisenrieder Knappen** und Mitglieder desReinhold Forster Erbstollns (Siegen-Eiserfeld) auf Abschiedstour im Pott. Glück Auf Kameraden! Photos			
PODCAST Deisenrieder Knappen zur Schließung auf Prosper-Haniel: Podcast hören			
Deisenrieder Wetterstolln bei Facebook			
Bayrischer Bergmannstag 2019			
	Penzberg Hervorragende Veranstaltung!		
	Penzberg 2016	Peissenberg	
2018	**Schicht am Schacht**. Dinslaken: Tolle Menschen bei einer wirklich schönen Veranstaltung. Danke an die Veranstalter und Wolfgang Dudek. Glück Auf!Photos auf Facebook Video		
2018	Oberscheld Übersicht der Bergmannfeste in Oberscheld (bei Dillenburg): Bergmannsgottesdienst, Mitagessen mit Bergmannswurst, Feldbahnfahrten, Führungen im Besucherstollen Ypsilanta, Steinbrecher in Funktion, Ausstellung !! Altes Stellwerk am Hochofen !! Bergbautag 2018		

---

home

France

france Liste des fosses Français

03.4.2022	2022 ?	2022 ?	02.10.2022		
]]					
Roche la Moliere	Decazeville	St.-Marie aux Mines	Bully les Mines	carmaux	La Palude (66)

Roche la Moliere	1.Mai Mine à LESPESSE	18 et 19 Mai 2019 Evin Malmaison	Exposition 13.7.- 25.8.2019

Exposition

home

Itali

	Discutibile 2020 **Photos von** Schilpario / Immagini da Schilpario
	Antiche Luci 30.7. - 1.8.2021 – Vale di Scalve
	Video Besuch des Stollens Ski Mine
	Video Antiche luci
	Servizi, ricettività e ristorazione in Valle di Scalve https://www.scalve.it/servizi.htm
	Miniera Gaffione

Luxembourg

	Vorläufig wird es leider keine Internationale Grubenlampenbörse in Rummelange mehr geben. Ich bedaure dies sehr, denn es war immer eine sehr schöne Veranstaltung. Vielleicht wird es ein alternatives Treffen vom MNM aus geben. Vielen Dank für die Organisation der bisherigen Veranstaltung. Sehr Schade! Glück Auf!
	- **Informationen und Photos der Grubenlampenbörse Rumelange im Musée National des Mines**

Schweiz

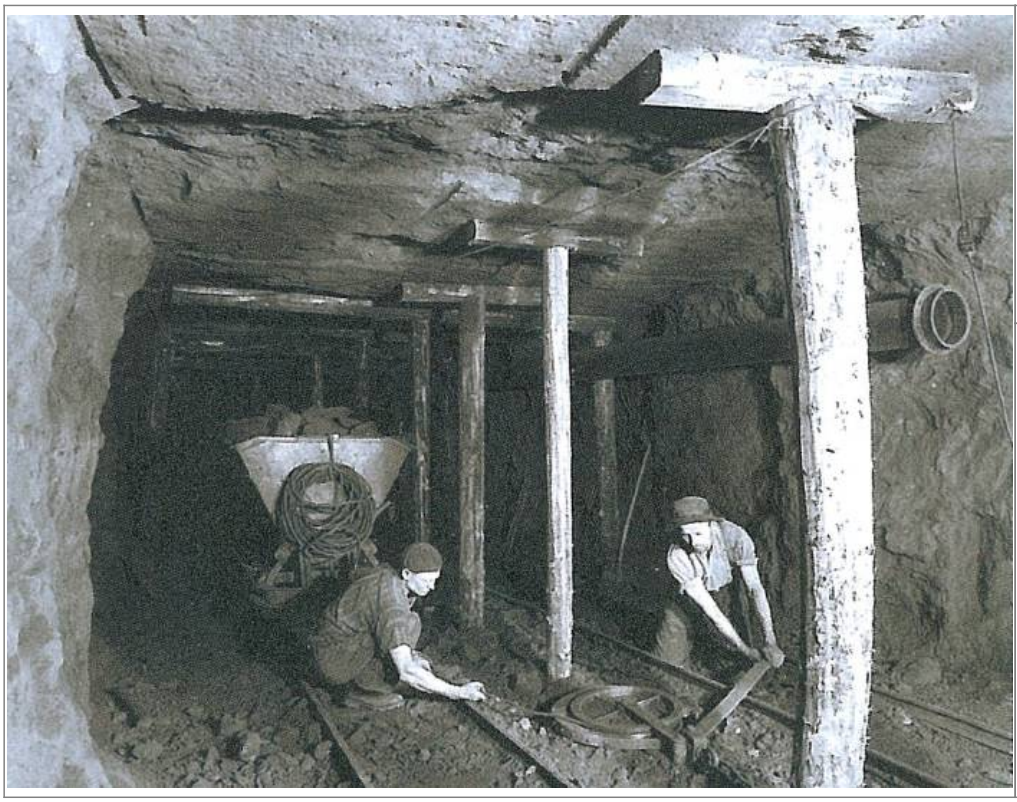	Bergwerkfest.ch 31.08.-1.09.2019 Bergwerkfest in Herznach (Südöstlich von Basel) https://www.bergwerkherznach.ch/ Am 31. August und 1. September 2019 findet das 5. Bergwerkfest statt. Freie Besichtigung von Museum und erweitertem Stollen, Markt, musikalische Unterhaltung für Gross und Klein, Bahnbetrieb sowie Klopflatz für die Kinder sind einige der Highlights.
	Über 4300 Besucher 2018 kamen ins Bergwerk. Die Besucherzahlen haben sich 2018 erfreulich entwickelt. Augenfällig ist die Zunahme von Gruppenführungen. Erfreulich insbesondere der Umstand, dass wir sowohl ausserhalb als auch innerhalb des Kantons zunehmend wahrgenommen werden. Gruppen aus der Innerschweiz, dem Bernbiet und aus Basel durften wir das Bergwerk zeigen. Während einer Woche wanderten jeden Tag zwei bis drei Klassen der Gewerbeschule Lenzburg via Eisenweg in den Stollen. Quelle: Newsletter 15

United Kingdom

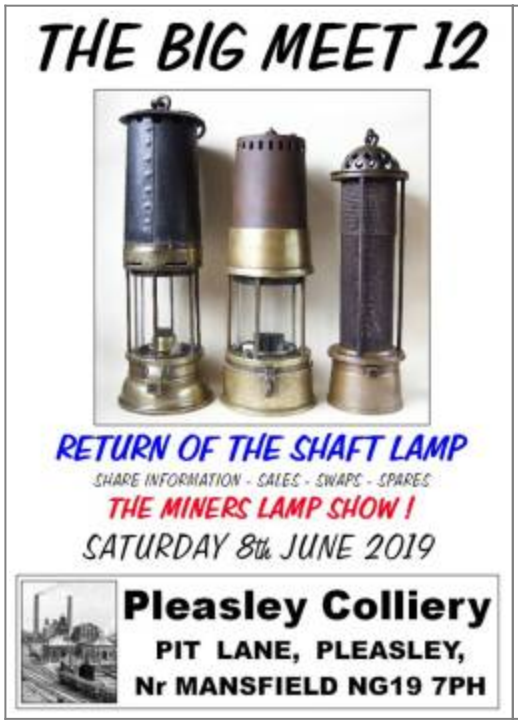	2022	Photos and Information Big meet Pleasley

weitere Veranstaltungen

	BAP Konzert auf Bergwerk Merkers

Home

From:
https://www.karl-heupel.de/dokuwiki/ - **KarlHeupel**

Permanent link:
https://www.karl-heupel.de/dokuwiki/doku.php?id=boersen_meetings:start&rev=1636996932

Last update: **2021/11/15 18:22**